



SÉCURITÉ ROUTIÈRE

CHANGEONS



Liberté • Égalité • Fraternité
RÉPUBLIQUE FRANÇAISE
Préfecture
des Pyrénées-Atlantiques
Direction départementale
des Territoires
et de la Mer

PYRÉNÉES ATLANTIQUES

Bulletin mensuel d'information de l'observatoire départemental de sécurité routière

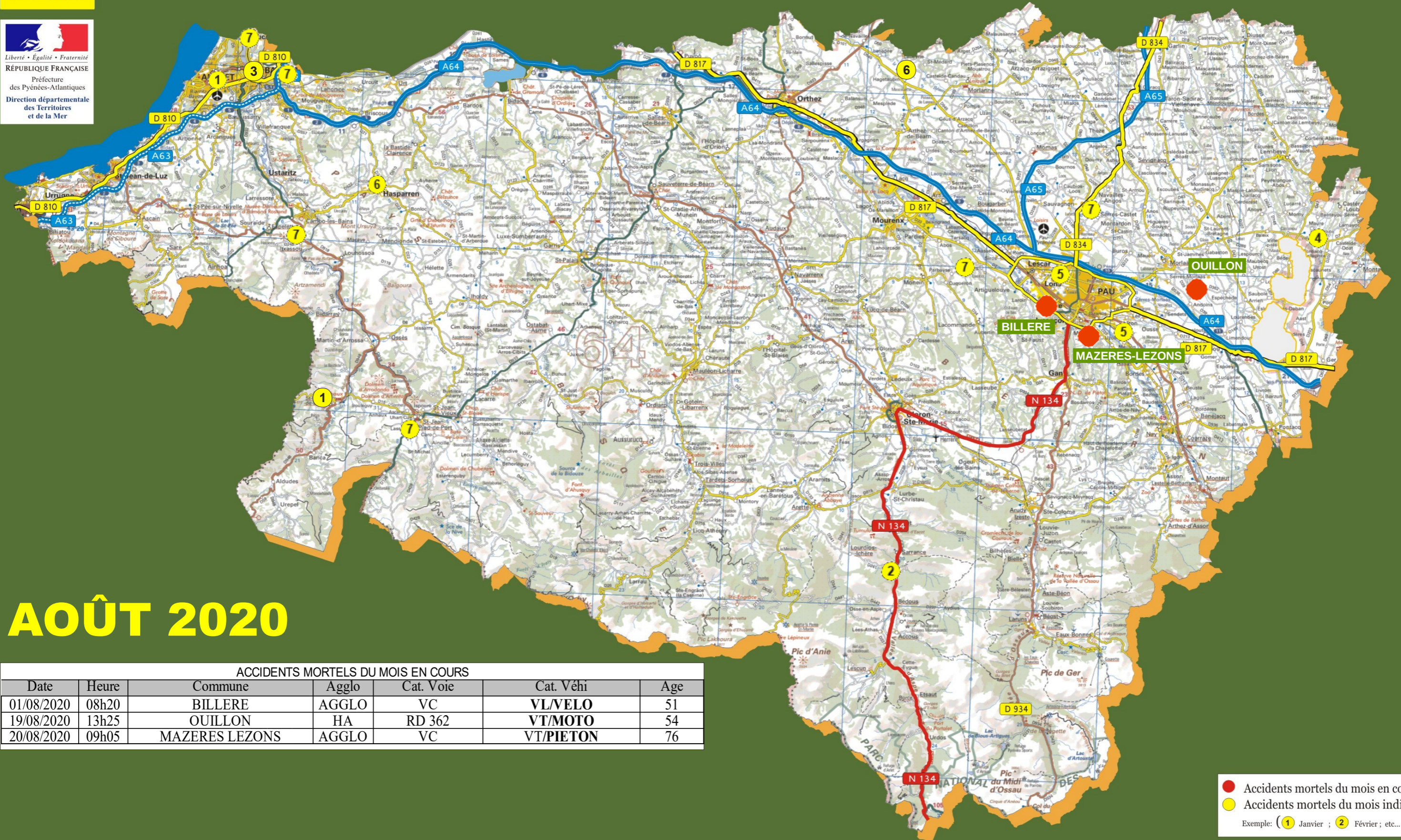

AOÛT 2020

Les chiffres*

2019	Janv*	Fév*	Mars*	Avril*	Mai*	Juin*	Juil*	Août*	Sept	Octo	Nov	Déc	Cumul 08 mois
Accidents	38	54	64	51	78	63	75	65	86	99	73	95	488
Tués	0	3	2	1	1	2	11	3	6	4	3	10	23
Blessés hospitalisés	13	21	15	17	26	17	26	20	17	21	18	23	155
Blessés légers	36	39	57	48	73	55	67	51	95	88	66	77	426

2020 *	Janv	Fév	Mars	Avril	Mai	Juin	Juil	Août	Sept	Octo	Nov	Déc	Cumul 08 mois
Accidents	75	83	41	13	56	68	100	87					523
Tués	2	1	2	1	2	2	6	3					19
Blessés hospitalisés	16	20	12	3	9	18	27	27					132
Blessés légers	67	87	34	9	63	55	94	83					492

Janv * (chiffres issus des données consolidés)
2019 * chiffres issus des remontés rapides)

Courbe des tués en cumulé sur 7 ans

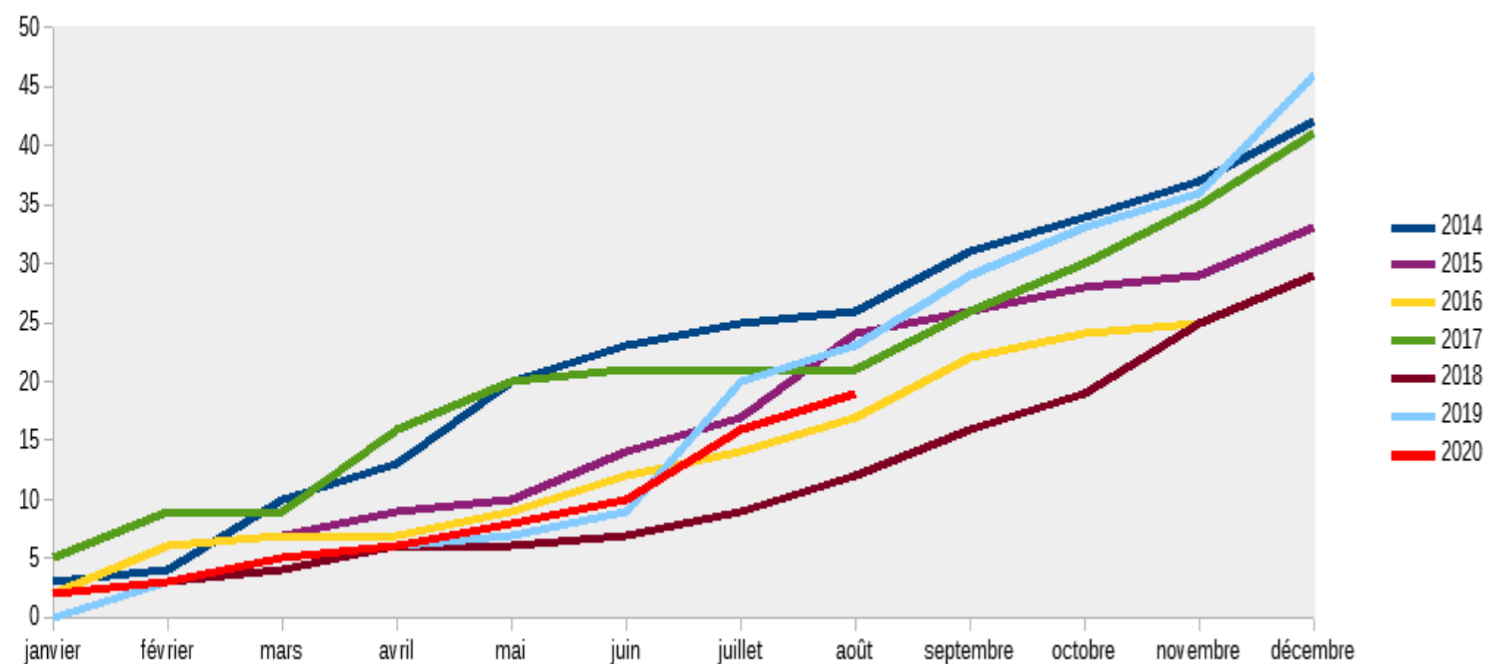

Accidents AOÛT 2020:

Le nombre d'accidents (87) est en nette hausse par rapport à août 2019 (65 accidents), soit une augmentation de +34% (+22). Le nombre de BH (27) est en hausse ainsi que le nombre de BNH (83) soit respectivement +37 % et +63 %.

Tués:

Le nombre de tués (1 tué en MOTO, 1 tué en VELO, 1 PIETON tué) est stable par rapport à août 2019 .

Victimes par catégories:

Hausse marquée dans les catégories : CYCLO +76 % (+13), , MOTO +27 % (+6), AUTO +177 % (+23),
Baisse dans la catégorie : VELO -46 % (-6), PIETONS -29% (-2), PL-BUS -50% (-1).

Victimes par ages:

Baisse dans la tranche : 65ans et plus avec -8% (-1),
Hausse dans les tranches : 0-13ans +200% (+2), 14-24ans +95 % (+21), 25-44ans +25% (+5), 45-64 ans +63% (+12).

Causes ou Infractions présumées:

Les causes majeures relevées restent le "défaut de maîtrise" ou "vitesse excessive eu égard aux circonstances", le "refus de priorité", « les manœuvres dangereuses » et le « défaut de maîtrise+alcool » à nouveau à la hausse de +31 % (+4)
On note également une baisse du « non-respect des distances de sécurité » et une hausse nette des « dépassement dangereux ou interdit »

Accident:

Un accident corporel (mortel et non mortel) de la circulation routière est un accident qui :

- provoque au moins une victime, c'est-à-dire un usager ayant nécessité des soins médicaux
- survient sur une voie ouverte à la circulation publique ;
- implique au moins un véhicule.

Usagers:

Un accident corporel implique un certain nombre d'usagers. Parmi ceux-ci, on distingue :

- les indemnes : impliqués non décédés et dont l'état ne nécessite aucun soin médical
- les victimes : impliqués non indemnes.

Parmi les victimes, on distingue :

- les tués : toute personne qui décède sur le coup ou dans les trente jours qui suivent l'accident
- les blessés : victimes non tuées

Parmi les blessés, on distingue :

- les blessés hospitalisés (BH) : victimes admises comme patients dans un hôpital plus de 24 heures
- les blessés légers (BL) : victimes ayant fait l'objet de soins médicaux mais n'ayant pas été admises comme patients à l'hôpital plus de 24 heures.

Arrêté du 27 mars 2007 - NOR : EQUS0700567A

Les DEUX ROUES MOTORISÉS en 2020

Nombre de tués en 2 RM impliqués dans des accidents mortels

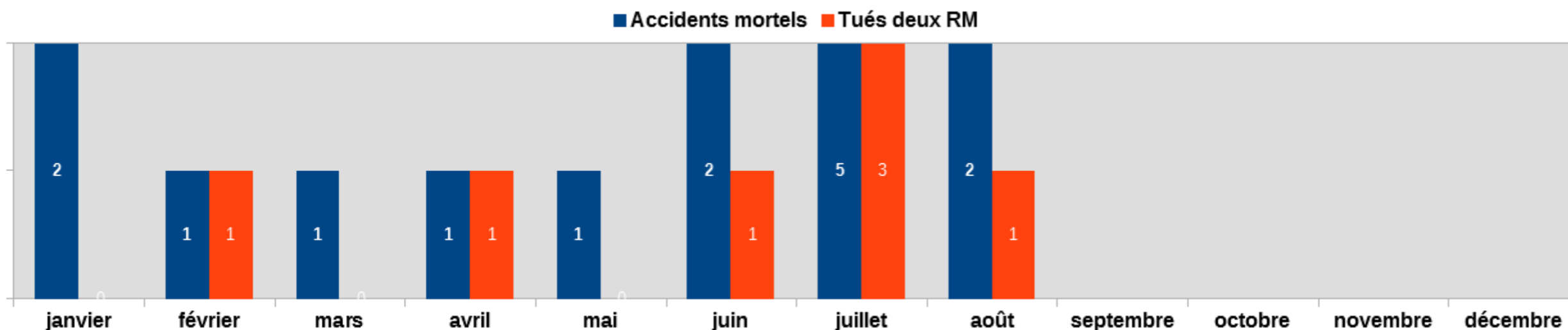

Répartition des victimes de 2 RM suivant la catégorie d'engins

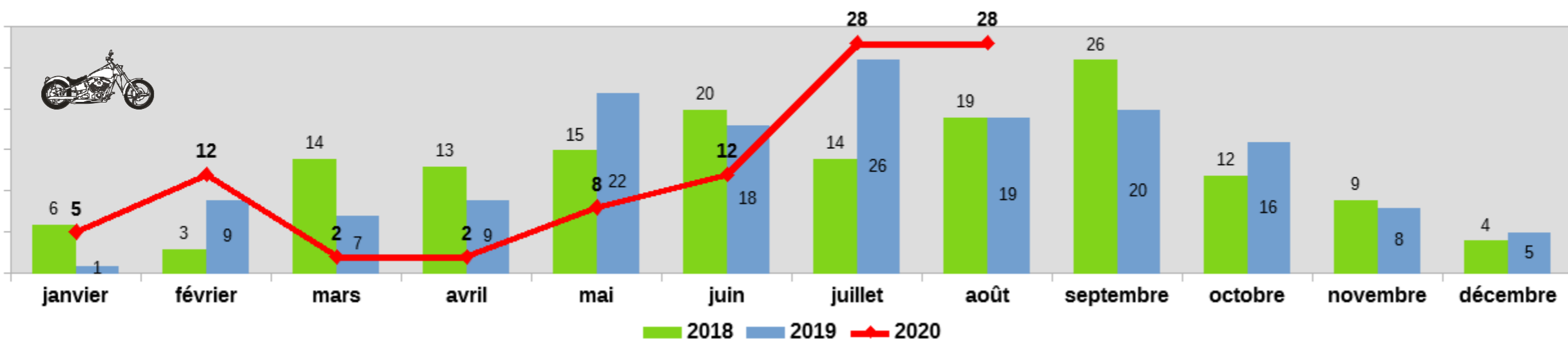
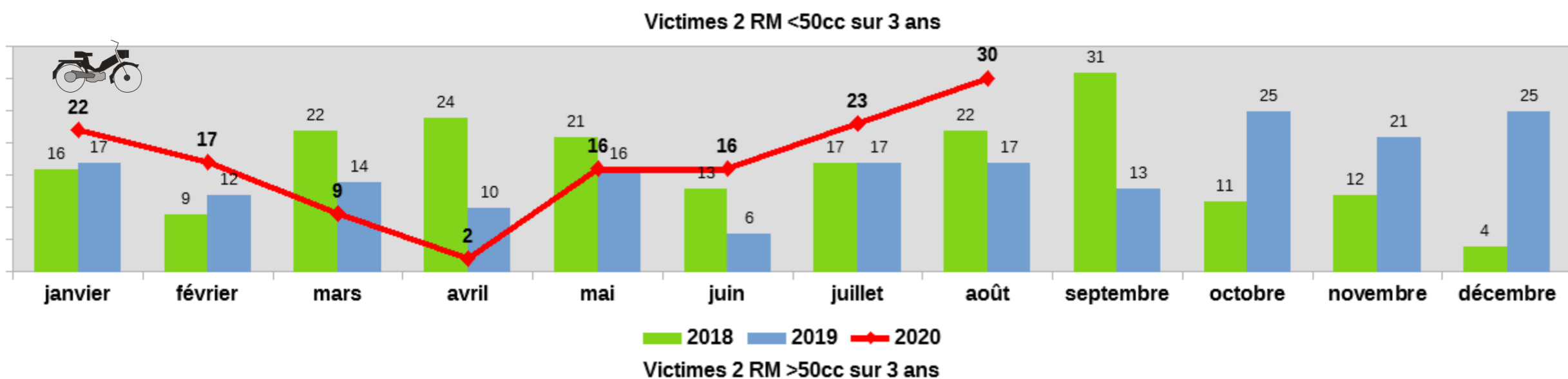

Les PIETONS et VELOS en 2020

Nombre de tués PIETONS et VELOS impliqués dans des accidents mortels

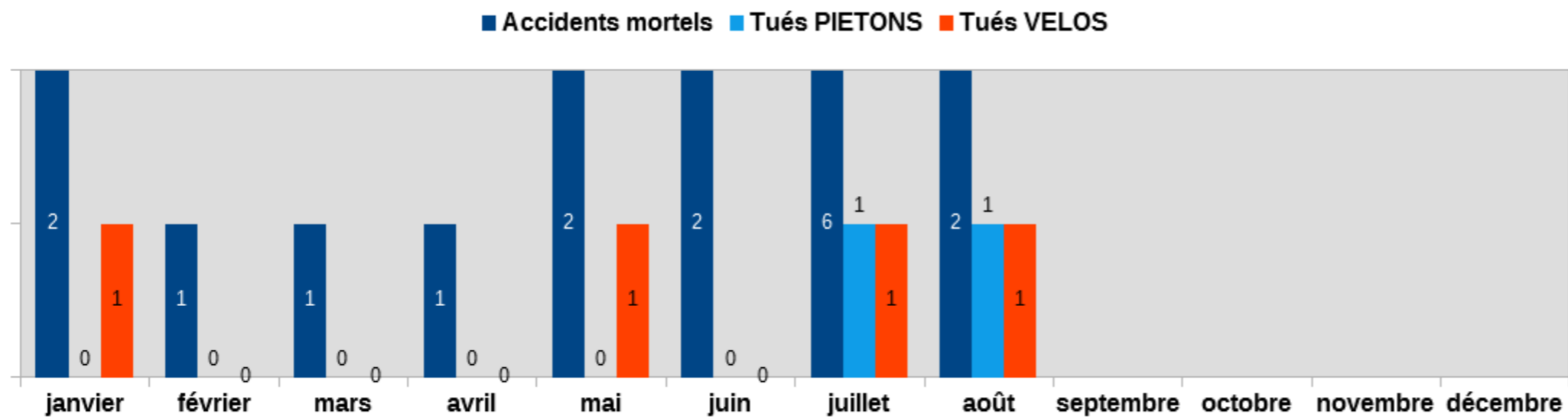

Répartition des victimes suivant la catégorie PIETONS et VELOS

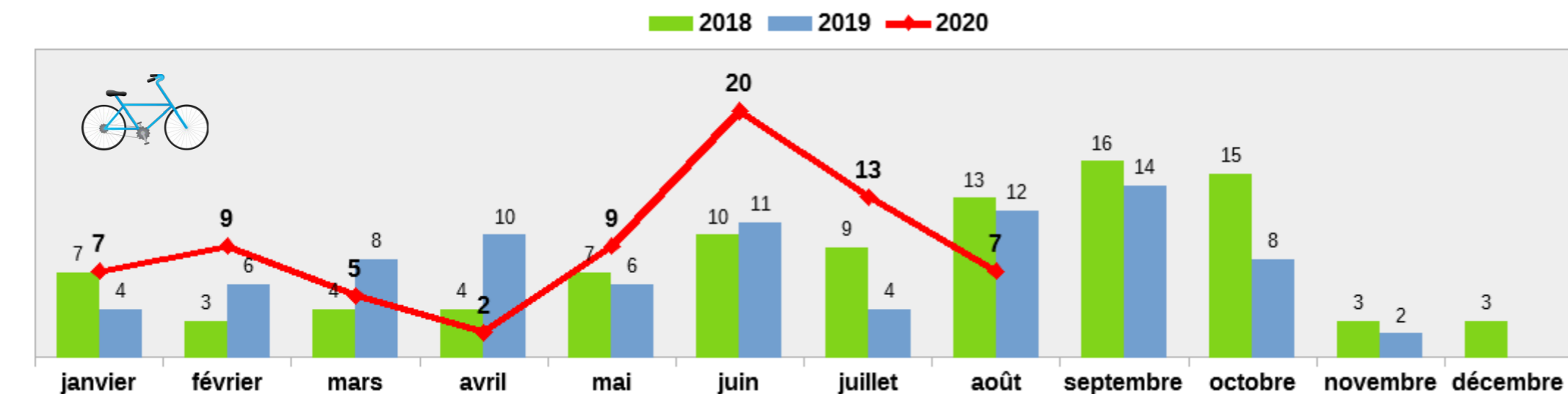
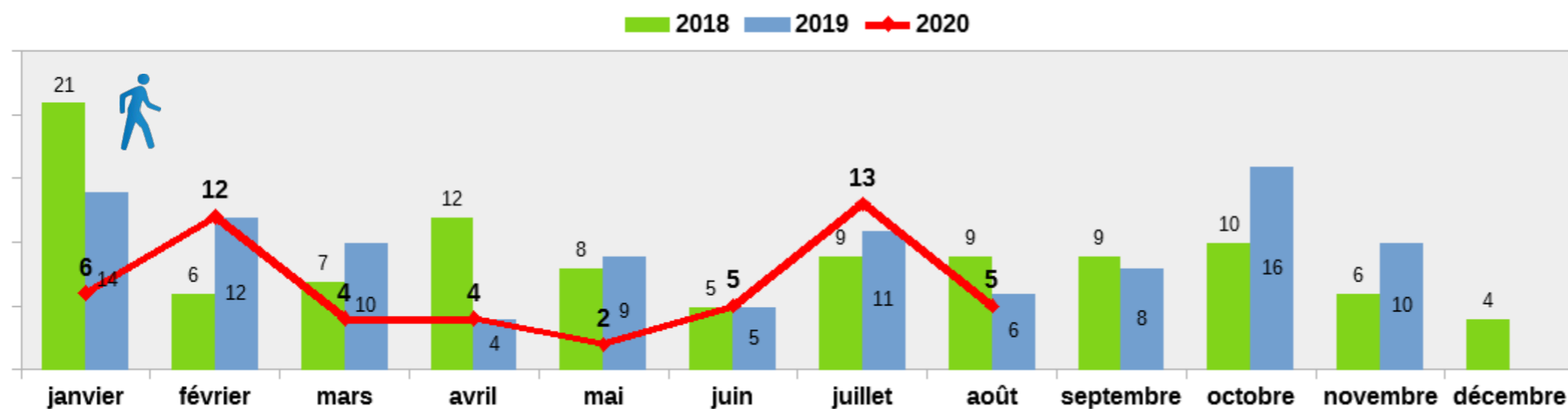

Pour mémoire les accidents mortels de l'année en cours.

Janvier

ACCIDENTS MORTELS DU MOIS EN COURS

Date	Heure	Commune	Agglo	Cat. Voie	Cat. Véhi	Age
08/01/2020	09H35	ANGLLET	AGGLO	VC	VL/VELO	84
12/01/2020	17H45	ST ETIENNE DE BAÏGORRY	HA	RD 949	VL seul	38

Février

ACCIDENTS MORTELS DU MOIS EN COURS

Date	Heure	Commune	Agglo	Cat. Voie	Cat. Véhi	Age
03/02/2020	17H20	SARRANCE	HA	RN 134	MOTO/VL	21

Mars

ACCIDENTS MORTELS DU MOIS EN COURS

Date	Heure	Commune	Agglo	Cat. Voie	Cat. Véhi	Age
31/03/2020	17H45	BAYONNE	AGGLO	VC	VU	43 et 64

Avril

ACCIDENTS MORTELS DU MOIS EN COURS

Date	Heure	Commune	Agglo	Cat. Voie	Cat. Véhi	Age
06/04/2020	21H30	MAURE	HA	RD 7	MOTO	49

Mai

Date	Heure	Commune	Agglo	Cat. Voie	Cat. Véhi	Age
18/05/2020	10h08	MEILLON	HA	RD 938	VL	76
28/05/2020	19h15	PAU	AGGLO	VC	VELO	75

Juin

Date	Heure	Commune	Agglo	Cat. Voie	Cat. Véhi	Age
19/06/2020	10h10	HASPARREN	AGGLO	RD 10	VL	80
23/06/2020	06h50	HAGETAUBIN	HA	RD 945	MOTO/VL	47

Juillet

ACCIDENTS MORTELS DU MOIS EN COURS

Date	Heure	Commune	Agglo	Cat. Voie	Cat. Véhi	Age
03/07/2020	11h00	ARBUS	HA	RD 229	VELO	67
04/07/2020	21h15	BAYONNE	AGGLO	VC	CYCLOMOTEUR	24
09/07/2020	00h20	MONTARDON	HA	RD 806	MOTO	30
10/07/2020	11H45	ITXASSOU	AGGLO	VC (PARKING)	AUTO/PIETON	74
30/07/2020	3h30	UHART CIZE	HA	RD 933	AUTO	20
30/07/2020	10h00	BOUCAU	AGGLO	VC	VL/MOTO	21

CYCLOMOTEUR: 2 roues motorisés (2RM) < 50 cm³
MOTO: 2 roues motorisés (2RM) > 50 cm³

Août

ACCIDENTS MORTELS DU MOIS EN COURS

Date	Heure	Commune	Agglo	Cat. Voie	Cat. Véhi	Age
01/08/2020	08h20	BILLERE	AGGLO	VC	VL/VELO	51
19/08/2020	13h25	OUILLOU	HA	RD 362	VT/MOTO	54
20/08/2020	09h05	MAZERES LEZONS	AGGLO	VC	VT/PIETON	76

Septembre

Octobre

Novembre

Décembre