

# PYRÉNÉES ATLANTIQUES

Bulletin mensuel d'information de l'observatoire départemental de sécurité routière

SÉCURITÉ ROUTIÈRE

VIVRE, ENSEMBLE.

ODSR 64

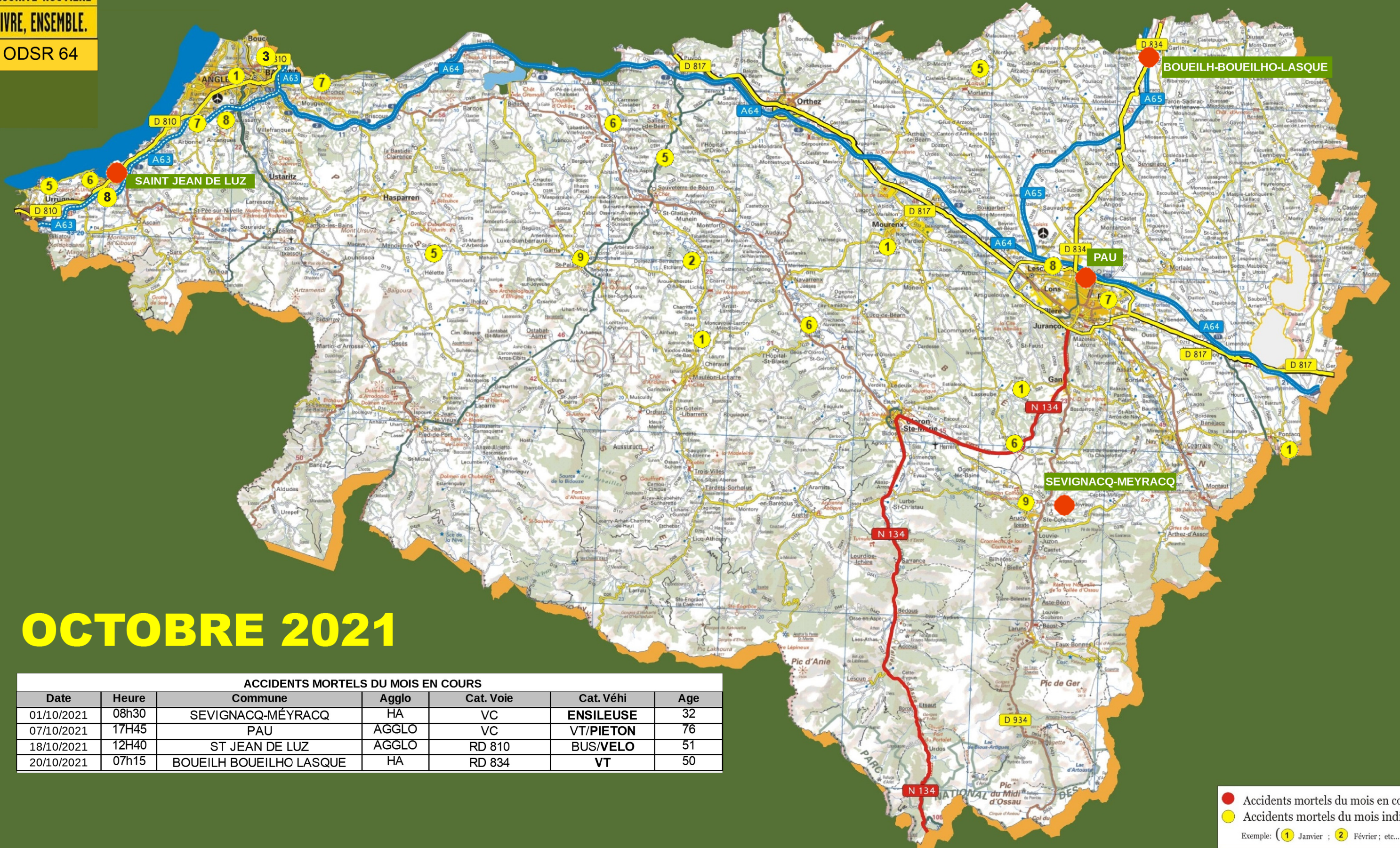

## OCTOBRE 2021

ACCIDENTS MORTELS DU MOIS EN COURS

Date	Heure	Commune	Agglo	Cat. Voie	Cat. Véhi	Age
01/10/2021	08h30	SEVIGNACQ-MÉYRACQ	HA	VC	ENSILEUSE	32
07/10/2021	17H45	PAU	AGGLO	VC	VT/PIETON	76
18/10/2021	12H40	ST JEAN DE LUZ	AGGLO	RD 810	BUS/VELO	51
20/10/2021	07h15	BOUEILH BOUEILHO LASQUE	HA	RD 834	VT	50

● Accidents mortels du mois en cours  
● Accidents mortels du mois indiqué  
Exemple: (1 Janvier ; 2 Février ; etc...)



# Les principaux indicateurs de l'accidentalité: OCTOBRE 2021

En raison des périodes de confinement en 2020, l'année 2020 est donnée à titre indicatif. La moyenne 2016-2020 est utilisée comme référence

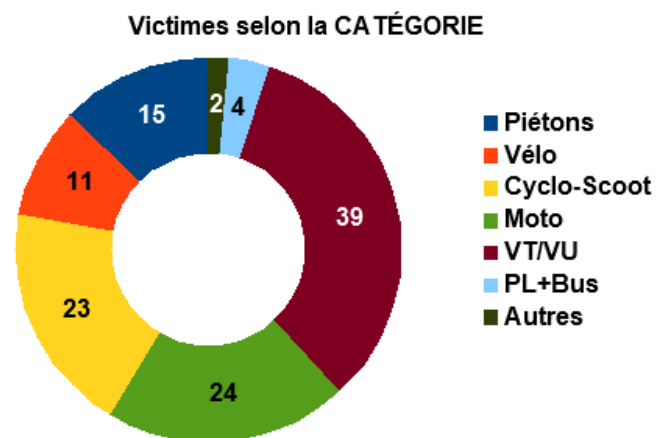
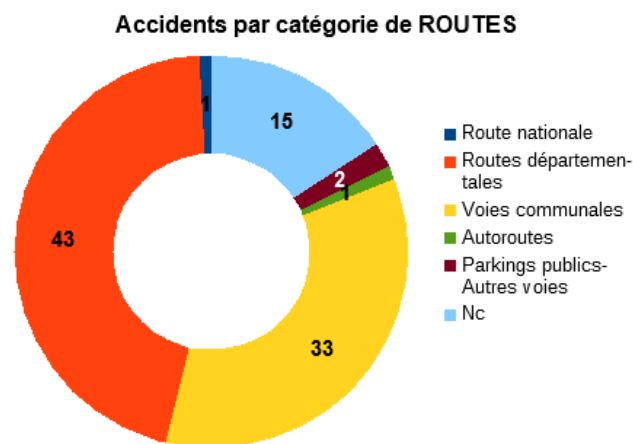
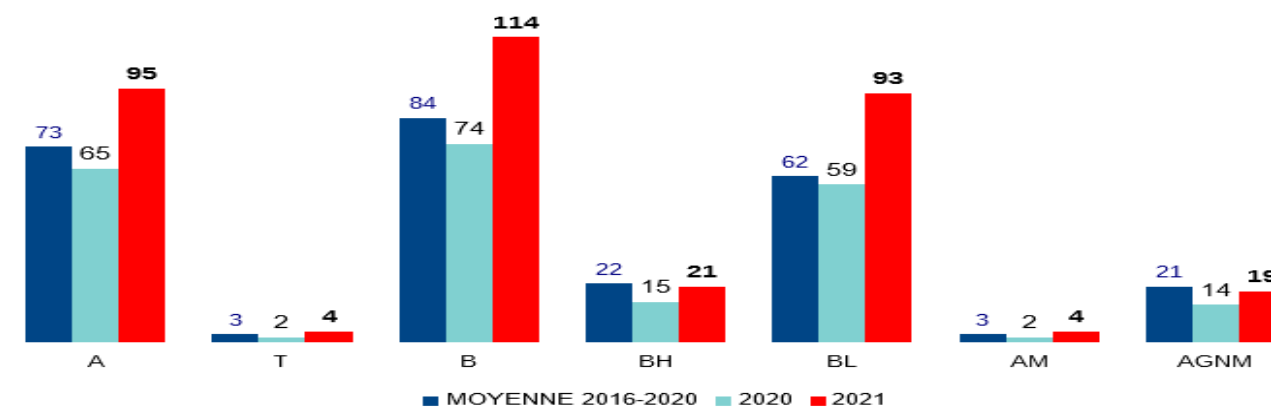
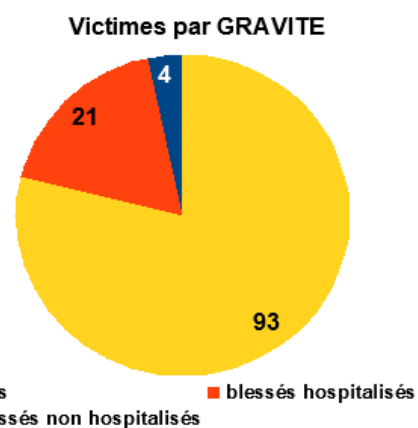
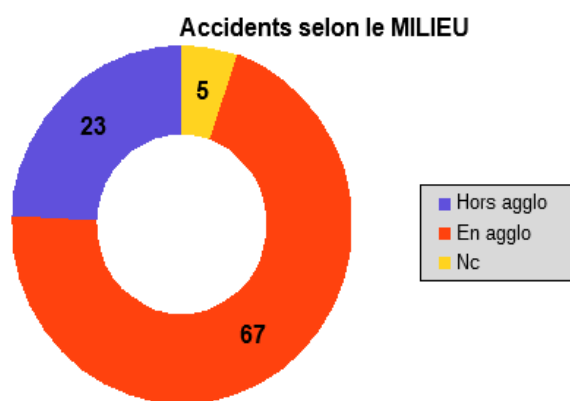

2021 *	Janv	Fév	Mars	Avril	Mai	Juin	Juil	Août	Sept	Octo	Nov	Déc	Cumul 10 mois
Accidents	49	58	91	64	85	110	100	77	86	95			815
Tués	5	1	1	0	4	6	3	3	2	4			29
Blessés hospitalisés	14	10	24	19	20	29	35	24	21	21			217
Blessés légers	33	55	91	54	81	97	96	65	73	93			738

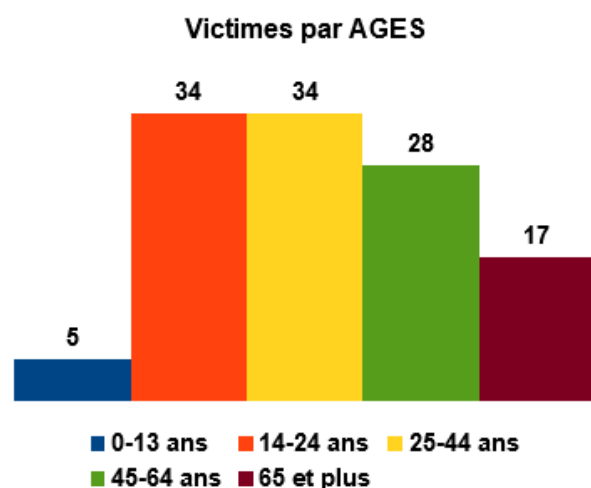
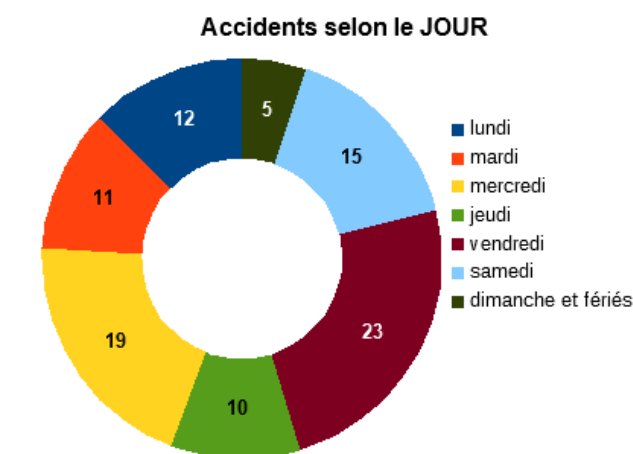

## Courbe des tués en cumulé sur 7 ans

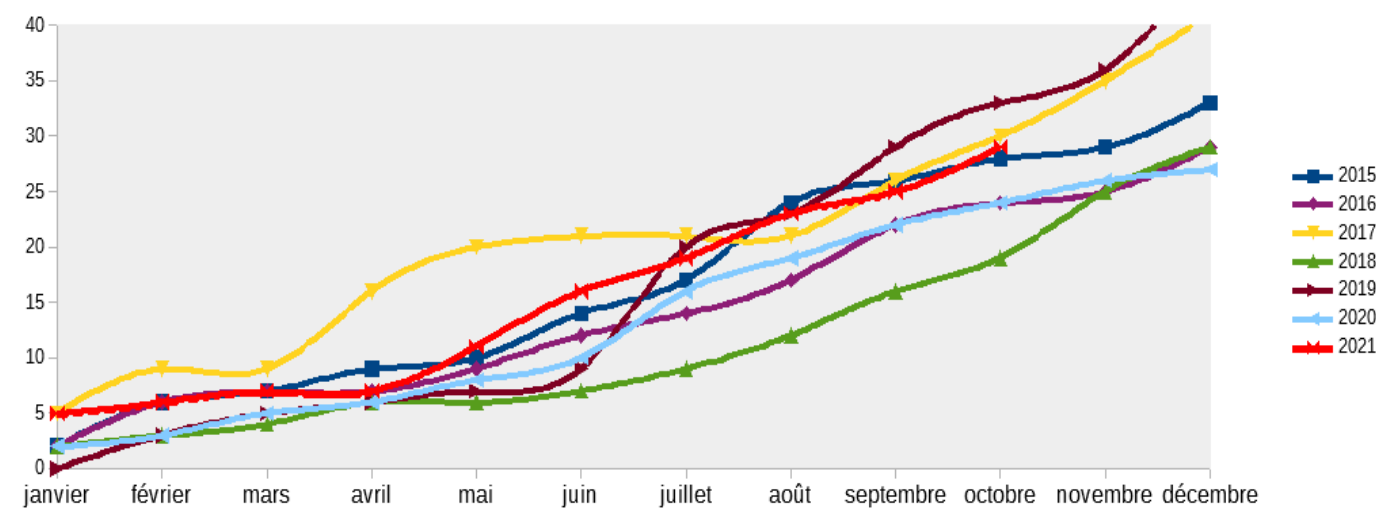

## Principales causes présumées des accidents

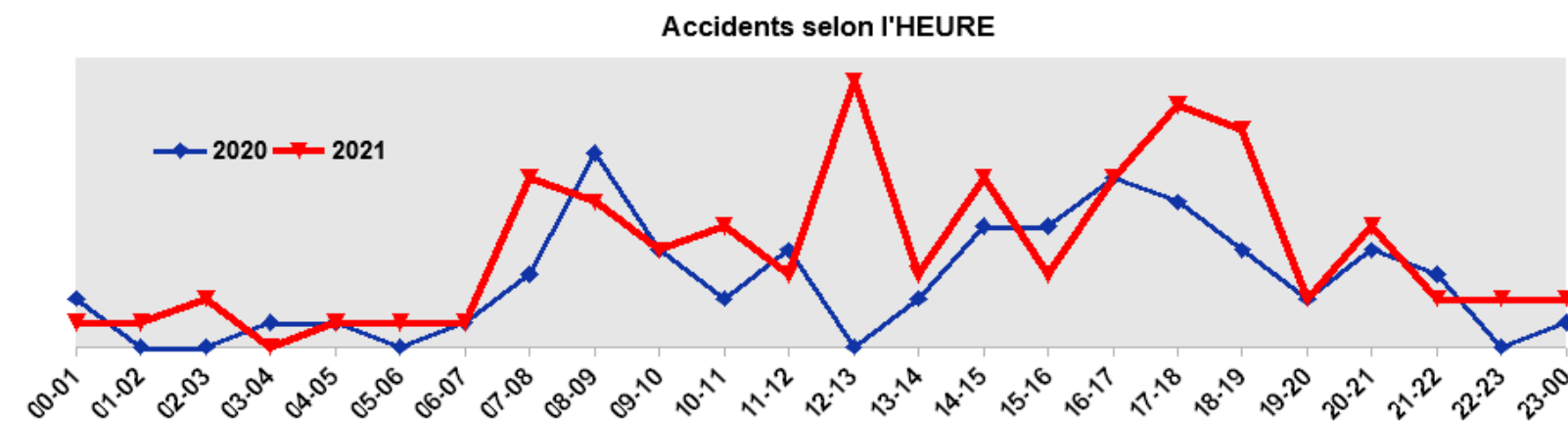
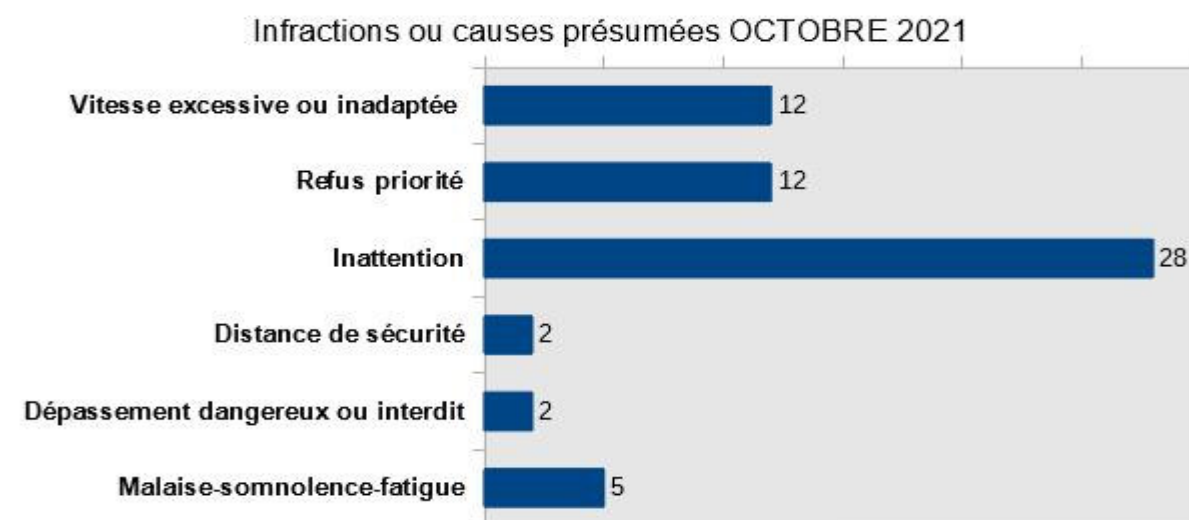

# Les DEUX ROUES MOTORISÉS en 2021

Nombre de tués en 2 RM impliqués dans des accidents mortels

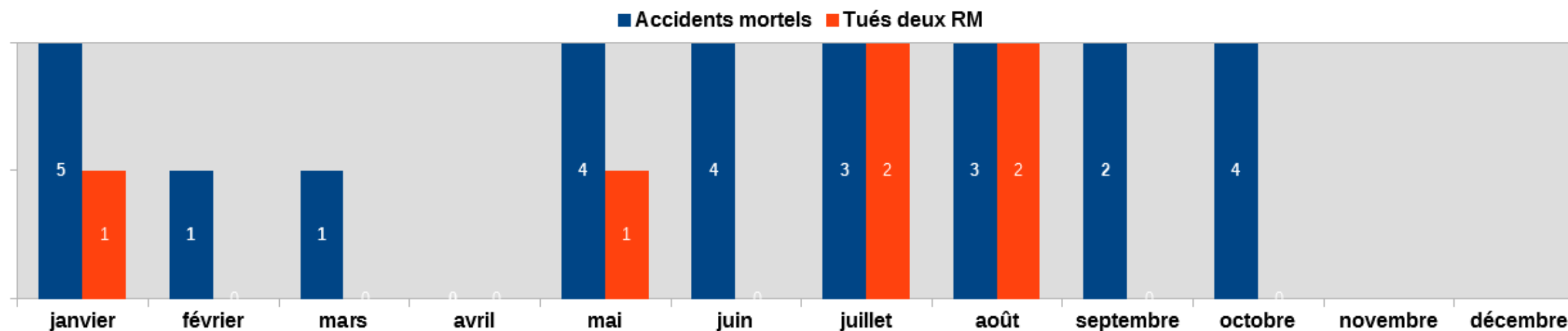

Répartition des victimes de 2 RM suivant la catégorie d'engins

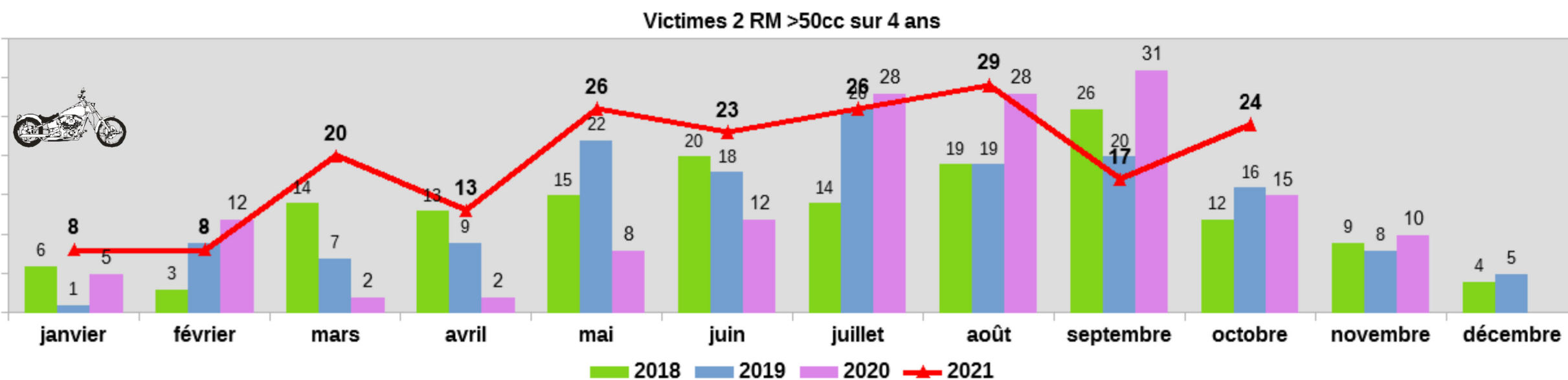
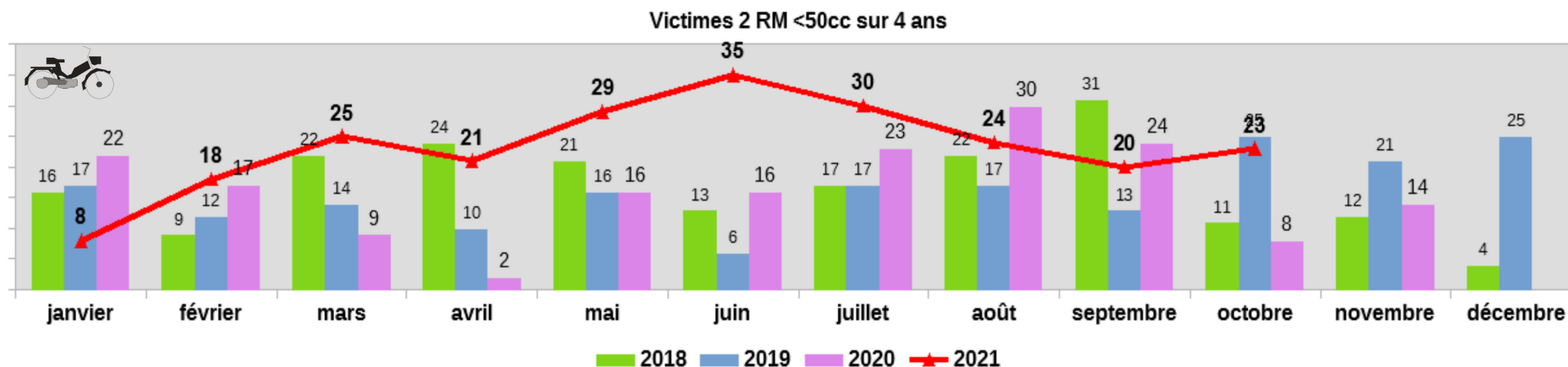

# Les PIÉTONS et VÉLOS en 2021

Nombre de tués PIÉTONS et VÉLOS impliqués dans des accidents mortels

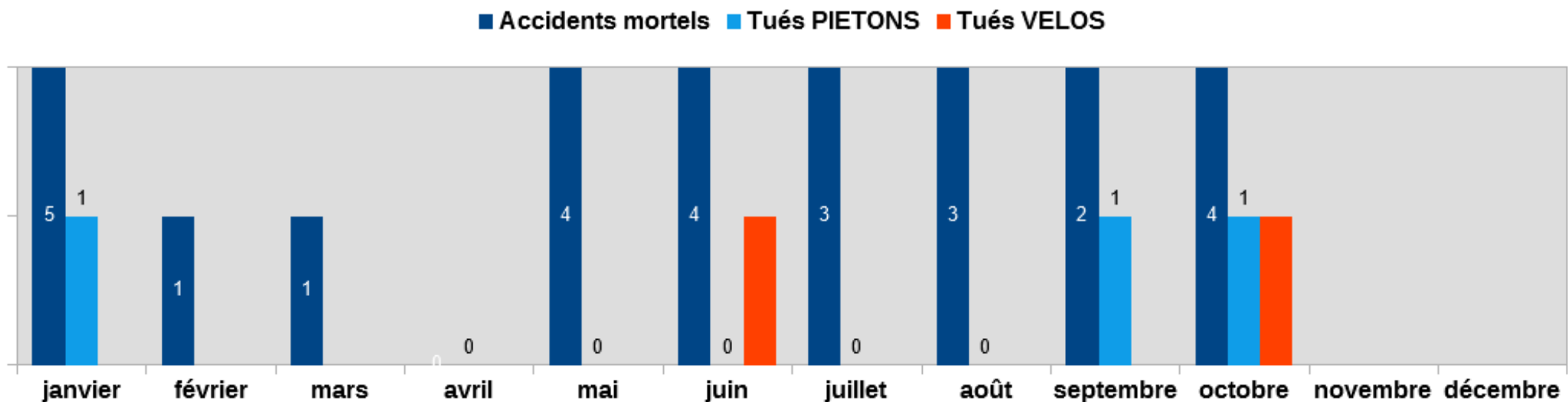

Répartition des victimes suivant la catégorie PIÉTONS et VÉLOS

