



SÉCURITÉ ROUTIÈRE

CHANGEONS



Liberté • Égalité • Fraternité
RÉPUBLIQUE FRANÇAISE
Préfecture des Pyrénées-Atlantiques
Direction départementale des Territoires et de la Mer

PYRÉNÉES ATLANTIQUES

Bulletin mensuel d'information de l'observatoire départemental de sécurité routière

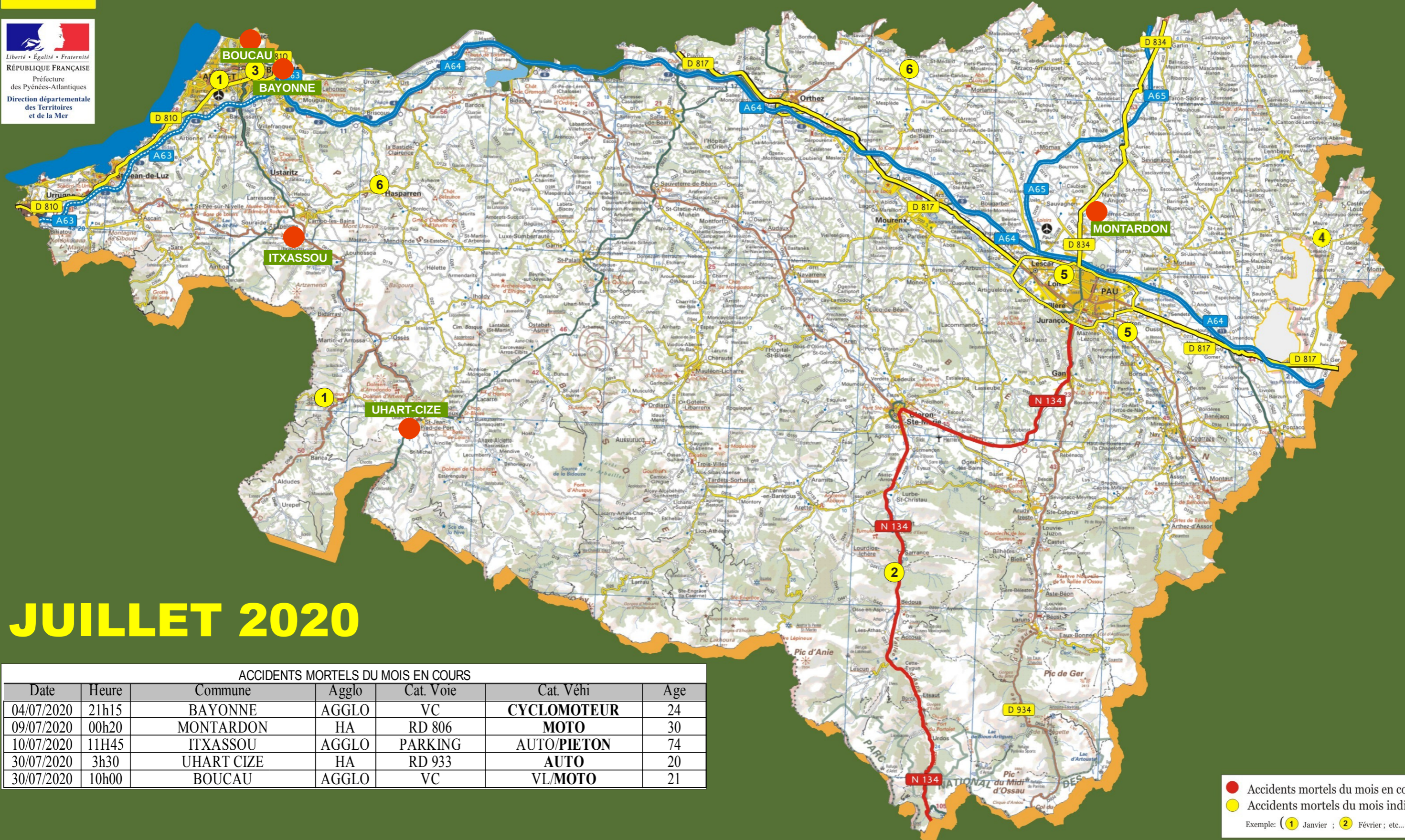

JUILLET 2020

ACCIDENTS MORTELS DU MOIS EN COURS

| Date | Heure | Commune | Agglo | Cat. Voie | Cat. Véhi | Age |
|------------|-------|------------|-------|-----------|-------------|-----|
| 04/07/2020 | 21h15 | BAYONNE | AGGLO | VC | CYCLOMOTEUR | 24 |
| 09/07/2020 | 00h20 | MONTARDON | HA | RD 806 | MOTO | 30 |
| 10/07/2020 | 11h45 | ITXASSOU | AGGLO | PARKING | AUTO/PIETON | 74 |
| 30/07/2020 | 3h30 | UHART CIZE | HA | RD 933 | AUTO | 20 |
| 30/07/2020 | 10h00 | BOUCAU | AGGLO | VC | VL/MOTO | 21 |

● Accidents mortels du mois en cours
● Accidents mortels du mois indiqué
Exemple: (1 Janvier ; 2 Février ; etc...)

Les chiffres*

| 2019 | Janv* | Fév* | Mars* | Avril* | Mai* | Juin* | Juil* | Août | Sept | Octo | Nov | Déc | Cumul 07 mois |
|----------------------|-------|------|-------|--------|------|-------|-------|------|------|------|-----|-----|---------------|
| Accidents | 38 | 54 | 64 | 51 | 78 | 63 | 75 | 64 | 86 | 99 | 73 | 95 | 423 |
| Tués | 0 | 3 | 2 | 1 | 1 | 2 | 11 | 3 | 6 | 4 | 3 | 10 | 20 |
| Blessés hospitalisés | 13 | 21 | 15 | 17 | 26 | 17 | 26 | 13 | 17 | 21 | 18 | 23 | 135 |
| Blessés légers | 36 | 39 | 57 | 48 | 73 | 55 | 67 | 56 | 95 | 88 | 66 | 77 | 375 |

| 2020 * | Janv | Fév | Mars | Avril | Mai | Juin | Juil | Août | Sept | Octo | Nov | Déc | Cumul 07 mois |
|----------------------|------|-----|------|-------|-----|------|------|------|------|------|-----|-----|---------------|
| Accidents | 75 | 83 | 41 | 13 | 56 | 68 | 100 | | | | | | 436 |
| Tués | 2 | 1 | 2 | 1 | 2 | 2 | 5 | | | | | | 15 |
| Blessés hospitalisés | 16 | 20 | 12 | 3 | 9 | 18 | 28 | | | | | | 106 |
| Blessés légers | 67 | 87 | 34 | 9 | 63 | 55 | 94 | | | | | | 409 |

Janv * (chiffres issus des données consolidés)
2019 * chiffres issus des remontés rapides)

Courbe des tués en cumulé sur 7 ans

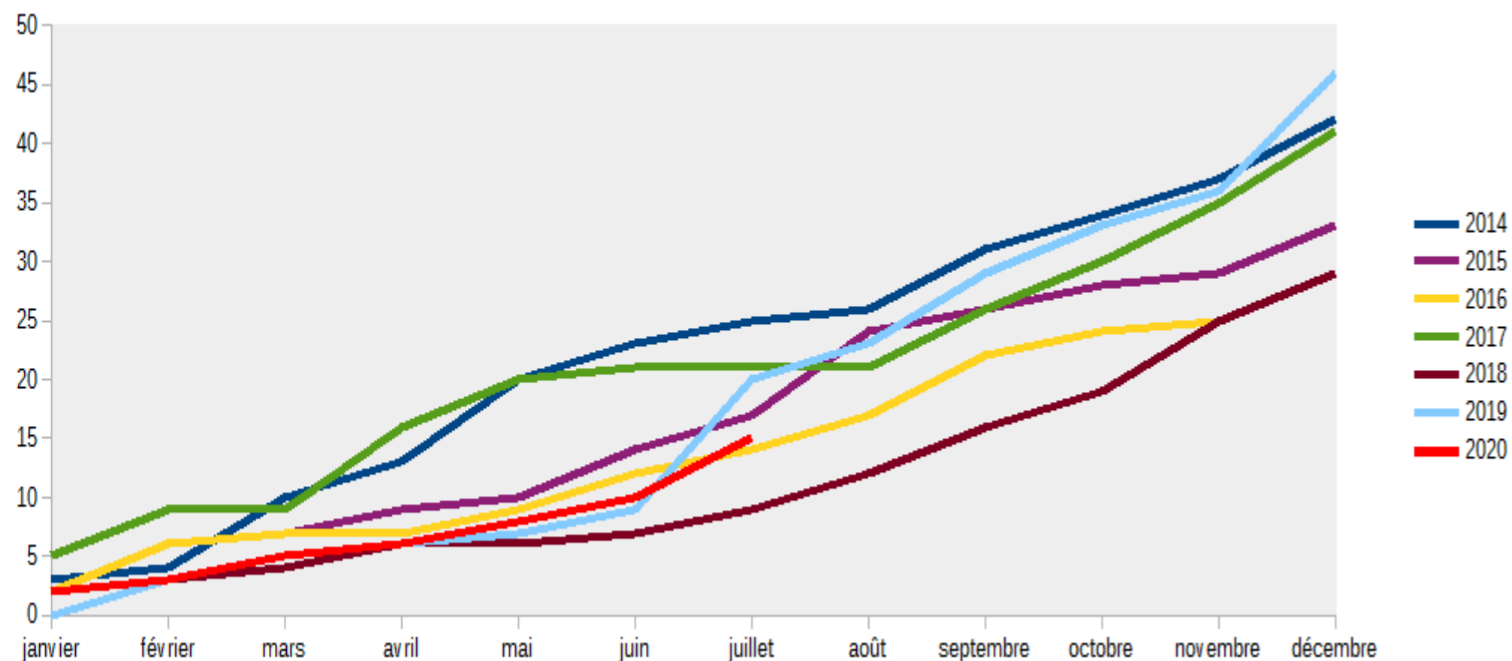

Tendances JUILLET 2020:

Le nombre d'accidents (101) est en nette hausse par rapport à juillet 2019 (75 accidents), soit une augmentation de +33% (+26). Le nombre de BH (28) est en hausse ainsi que le nombre de BNH (95) soit respectivement +8 % et +42 %.

Tués:

Le nombre de tués (1 en catégorie VL, 2 tués en MOTO, 1 tué en CYCLO, 1 tué en PIETON) est en forte baisse par rapport à JUIN 2019 particulièrement meurtrier avec 10 AM et 11 tués.

Victimes par catégories:

Hausse dans les catégories : VELO +200 % (+8), CYCLO +35 % (+6), PIETONS +18 % (+2), MOTO +8 % (+2), AUTO +26 % (+9),
Baisse dans la catégorie : PL-BUS -33% (-3).

Victimes par ages:

Baisse dans la tranche : 45-64 ans -6 % (-2)
Hausse dans les tranches : 0-13ans +200% (+2), 14-24ans +43 % (+12), 25-44ans +36% (+10), et 65ans et plus avec +15% (+2),

Causes ou Infractions présumées:

Les causes majeures relevées restent le "défaut de maîtrise" ou "vitesse excessive eu égard aux circonstances", le "refus de priorité", « les manœuvres dangereuses » et le « défaut de maîtrise+alcool » en baisse de 33 % (-1)

On note également une légère baisse du « non-respect des distances de sécurité » et une hausse des « dépassement dangereux ou interdit »

Accident:

Un accident corporel (mortel et non mortel) de la circulation routière est un accident qui :

- provoque au moins une victime, c'est-à-dire un usager ayant nécessité des soins médicaux
- survient sur une voie ouverte à la circulation publique ;
- implique au moins un véhicule.

Usagers:

Un accident corporel implique un certain nombre d'usagers. Parmi ceux-ci, on distingue :

- les indemnes : impliqués non décédés et dont l'état ne nécessite aucun soin médical
- les victimes : impliqués non indemnes.

Parmi les victimes, on distingue :

- les tués : toute personne qui décède sur le coup ou dans les trente jours qui suivent l'accident
- les blessés : victimes non tuées

Parmi les blessés, on distingue :

- les blessés hospitalisés (BH) : victimes admises comme patients dans un hôpital plus de 24 heures
- les blessés légers (BL) : victimes ayant fait l'objet de soins médicaux mais n'ayant pas été admises comme patients à l'hôpital plus de 24 heures.

Arrêté du 27 mars 2007 - NOR : EQUS0700567A

Les DEUX ROUES MOTORISÉS en 2020

Nombre de tués en 2 RM impliqués dans des accidents mortels

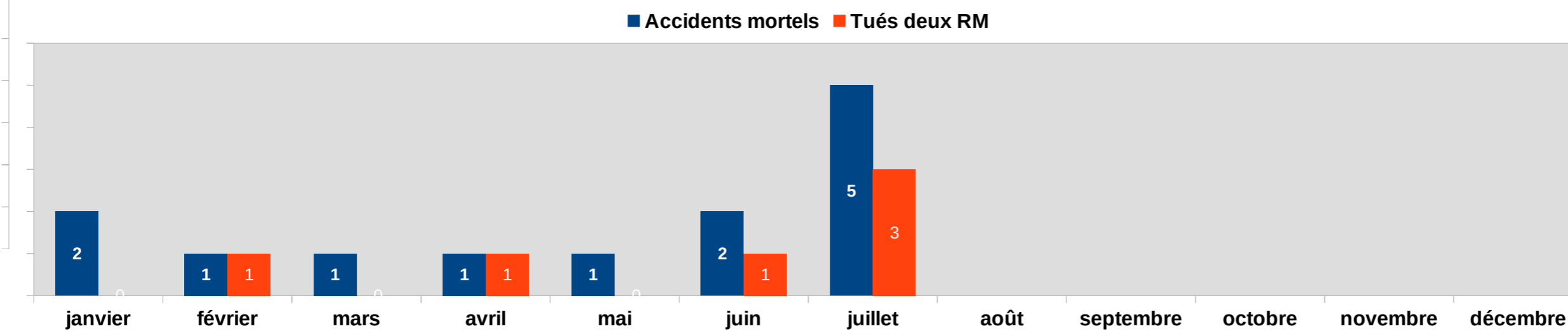

Répartition des victimes de 2 RM suivant la catégorie d'engins

Victimes 2 RM <50cc sur 3 ans

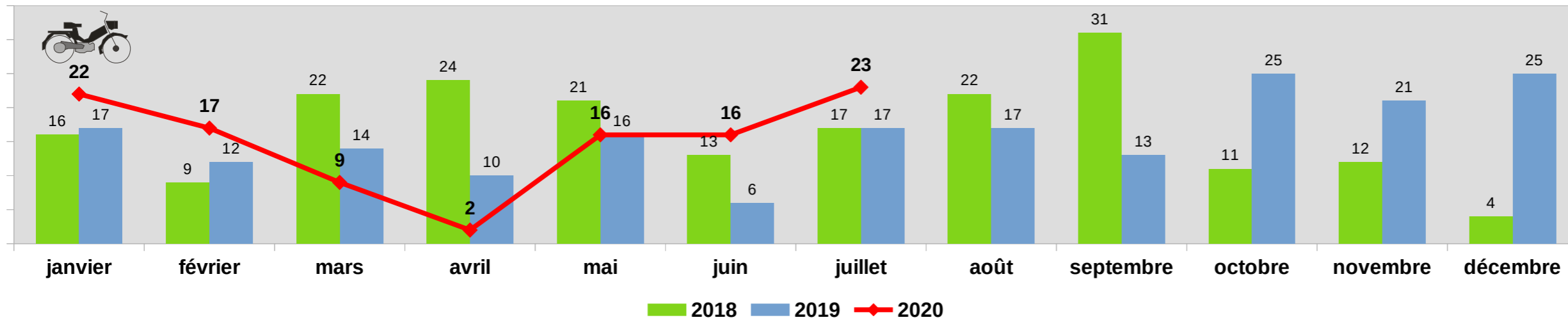

Victimes 2 RM >50cc sur 3 ans

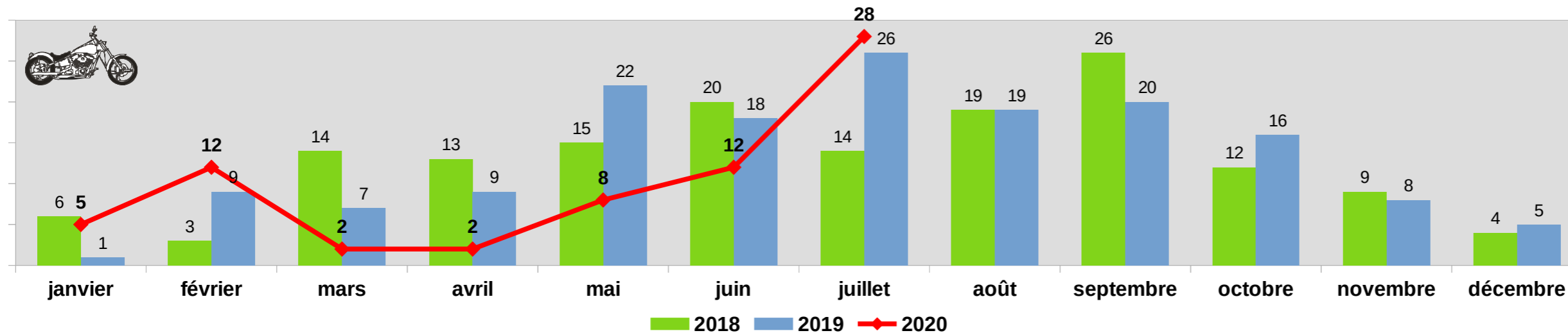

Les PIETONS et VELOS en 2020

Nombre de tués PIETONS et VELOS impliqués dans des accidents mortels

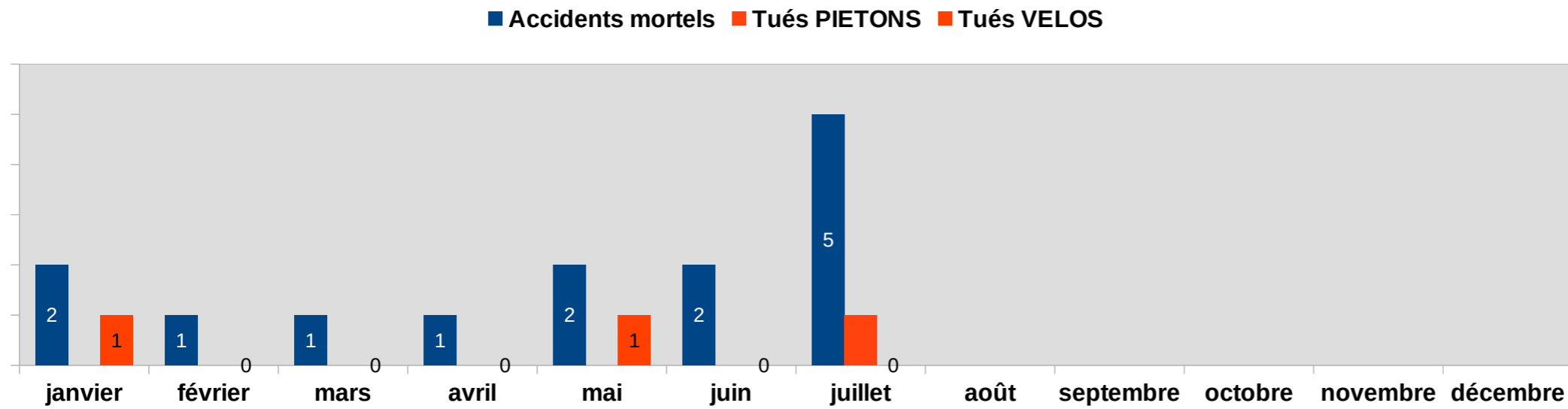

Répartition des victimes suivant la catégorie PIETONS et VELOS

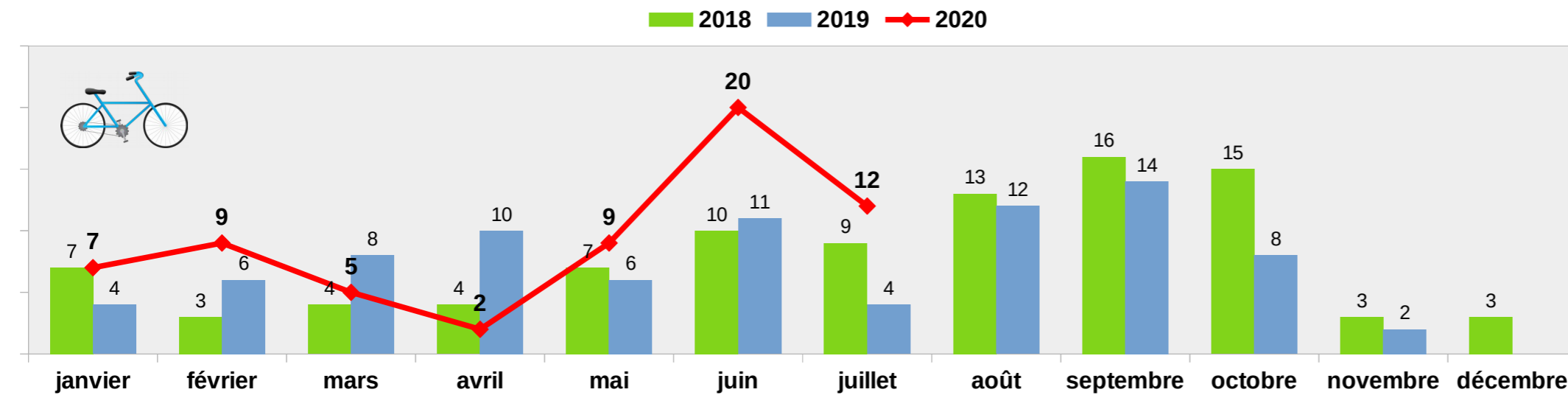
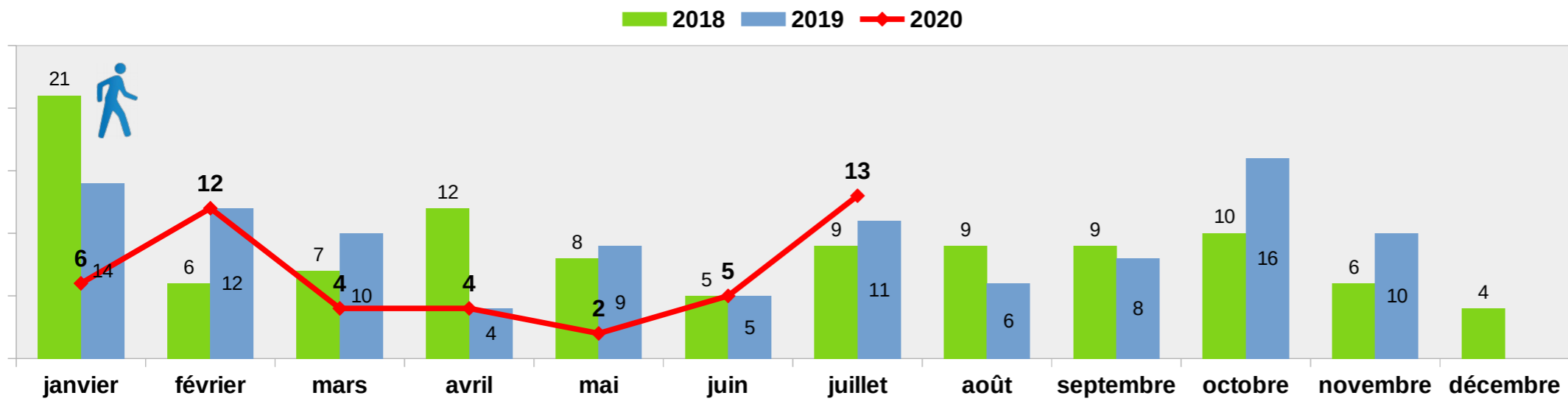

Pour mémoire les accidents mortels de l'année en cours.

Janvier

ACCIDENTS MORTELS DU MOIS EN COURS

| Date | Heure | Commune | Agglo | Cat. Voie | Cat. Véhi | Age |
|------------|-------|------------------------|-------|-----------|-----------|-----|
| 08/01/2020 | 09H35 | ANGLET | AGGLO | VC | VL/VELO | 84 |
| 12/01/2020 | 17H45 | ST ETIENNE DE BAÏGORRY | HA | RD 949 | VL seul | 38 |

Février

ACCIDENTS MORTELS DU MOIS EN COURS

| Date | Heure | Commune | Agglo | Cat. Voie | Cat. Véhi | Age |
|------------|-------|----------|-------|-----------|-----------|-----|
| 03/02/2020 | 17H20 | SARRANCE | HA | RN 134 | MOTO/VL | 21 |

Mars

ACCIDENTS MORTELS DU MOIS EN COURS

| Date | Heure | Commune | Agglo | Cat. Voie | Cat. Véhi | Age |
|------------|-------|---------|-------|-----------|-----------|----------|
| 31/03/2020 | 17H45 | BAYONNE | AGGLO | VC | VU | 43 et 64 |

Avril

ACCIDENTS MORTELS DU MOIS EN COURS

| Date | Heure | Commune | Agglo | Cat. Voie | Cat. Véhi | Age |
|------------|-------|---------|-------|-----------|-----------|-----|
| 06/04/2020 | 21H30 | MAURE | HA | RD 7 | MOTO | 49 |

Mai

| Date | Heure | Commune | Agglo | Cat. Voie | Cat. Véhi | Age |
|------------|-------|---------|-------|-----------|-----------|-----|
| 18/05/2020 | 10h08 | MEILLON | HA | RD 938 | VL | 76 |
| 28/05/2020 | 19h15 | PAU | AGGLO | VC | VELO | 75 |

Juin

| Date | Heure | Commune | Agglo | Cat. Voie | Cat. Véhi | Age |
|------------|-------|------------|-------|-----------|-----------|-----|
| 19/06/2020 | 10h10 | HASPARREN | AGGLO | RD 10 | VL | 80 |
| 23/06/2020 | 06h50 | HAGETAUBIN | HA | RD 945 | MOTO/VL | 47 |

Juillet

| Date | Heure | Commune | Agglo | Cat. Voie | Cat. Véhi | Age |
|------------|-------|------------|-------|-----------|-------------|-----|
| 04/07/2020 | 21h15 | BAYONNE | AGGLO | VC | CYCLOMOTEUR | 24 |
| 09/07/2020 | 00h20 | MONTARDON | HA | RD 806 | MOTO | 30 |
| 10/07/2020 | 11H45 | ITXASSOU | AGGLO | PARKING | AUTO/PIETON | 74 |
| 30/07/2020 | 3h30 | UHART CIZE | HA | RD 933 | AUTO | 20 |
| 30/07/2020 | 10h00 | BOUCAU | AGGLO | VC | VL/MOTO | 21 |

CYCLOMOTEUR: 2 roues motorisés (2RM) < 50 cm³
 MOTO: 2 roues motorisés (2RM) > 50 cm³

Août

Septembre

Octobre

Novembre

Décembre