



SÉCURITÉ ROUTIÈRE

CHANGEONS

Liberté • Égalité • Fraternité  
RÉPUBLIQUE FRANÇAISE  
Préfecture  
des Pyrénées-Atlantiques  
Direction départementale  
des Territoires  
et de la Mer

# PYRÉNÉES ATLANTIQUES

## Bulletin mensuel d'information de l'observatoire départemental de sécurité routière



# NOVEMBRE 2017

ACCIDENTS MORTELS DU MOIS EN COURS

Date	Heure	Commune	Agglo	Cat. Voie	Cat. Véhi	Age
03/11/2017	17h15	PORTET	HA	RD 13/RD 130	VU/CYCLO	30
05/11/2017	07h25	HASPARREN	AGGLO	RD 10	VL/VL	82
15/11/2017	7h15	OLORON STE MARIE	AGGLO	VC	VL/PIETON	93
26/11/2017	21h15	ST PEE SUR NIVELLE	HA	RD 918	VL/VL	39
27/11/2017	18h45	UHART CIZE	AGGLO	RD 933	VL	47

● Accidents mortels du mois en cours  
 ● Accidents mortels du mois indiqué  
 Exemple : (1 Janvier ; 2 Février ; etc...)

## Les chiffres\*

2016 \* (chiffres issus des données consolidés et validées)

2017 \* (chiffres issus des remontées rapides non consolidés)

2016 *	Janv	Fév	Mars	Avril	Mai	Juin	Juil	Août	Sept	Octo	Nov	Déc	Cumul 11 mois
Accidents	55	51	50	50	70	70	77	72	61	61	54	67	671
Tués	2	4	1	0	2	3	2	3	5	2	1	4	25
Blessés hospitalisés	22	21	23	24	33	38	28	31	31	22	17	30	290
Blessés légers	48	40	48	41	56	45	63	57	41	53	48	52	540

2017 *	Janv	Fév	Mars	Avril	Mai	Juin	Juil	Août	Sept	Octo	Nov	Déc	Cumul 11 mois
Accidents	50	64	57	71	56	61	62	66	80	68	64		699
Tués	5	4	0	7	4	1	0	0	5	4	5		35
Blessés hospitalisés	13	20	21	28	23	26	16	26	26	26	20		245
Blessés légers	53	48	43	52	37	46	64	50	68	47	52		560

## Courbe des tués en cumulé sur 7 ans

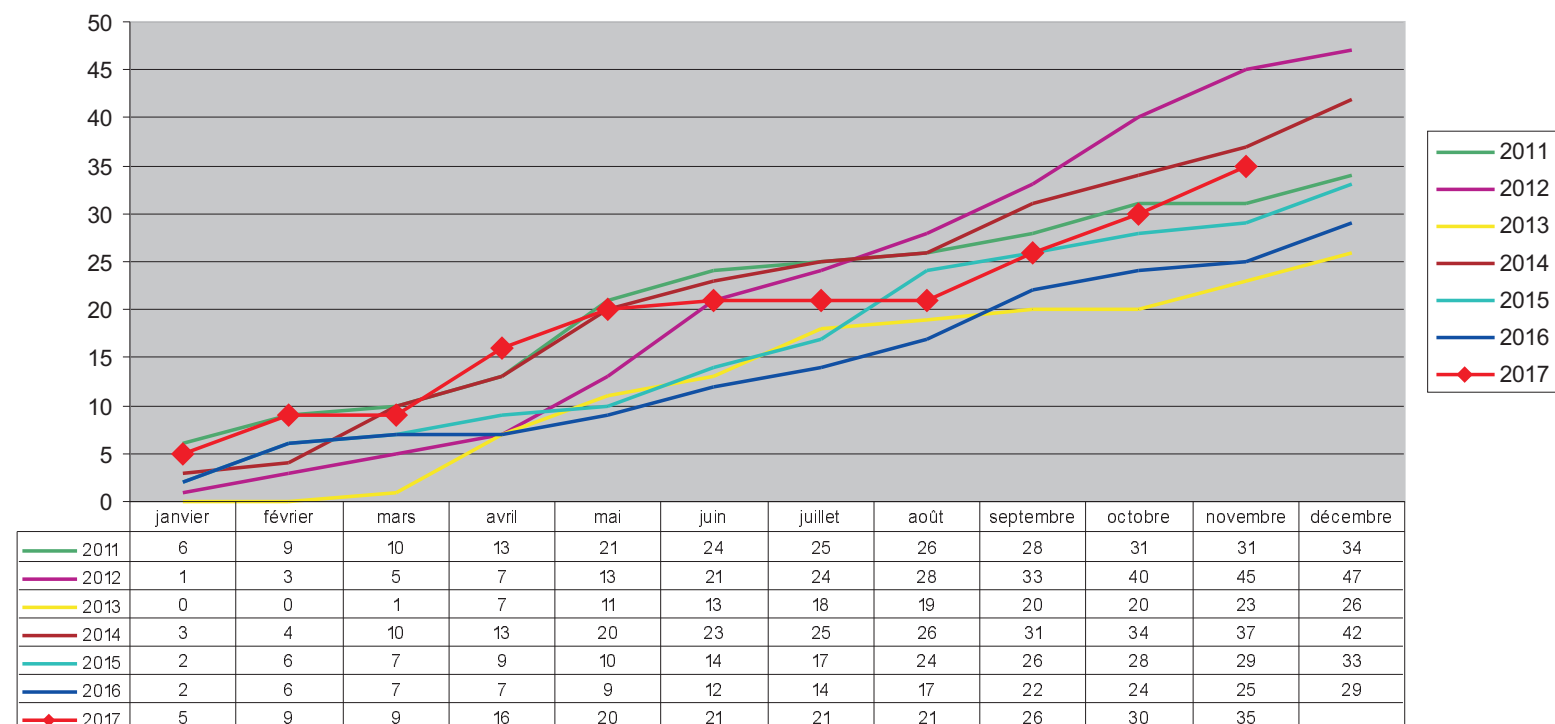

# Les deux roues motorisés en 2017

Nombre de tués en 2RM impliqués dans les accidents mortels

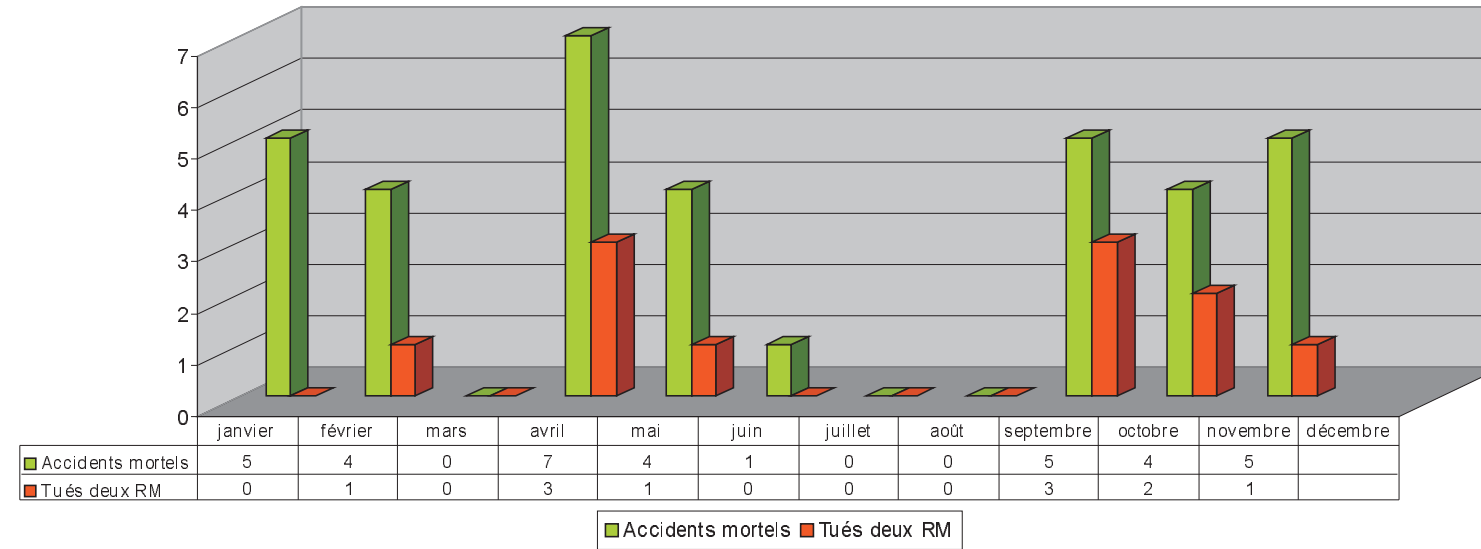

Répartition des victimes de 2RM suivant la catégorie d'engin

Victimes deux roues motorisés (< 50cc ) sur trois ans

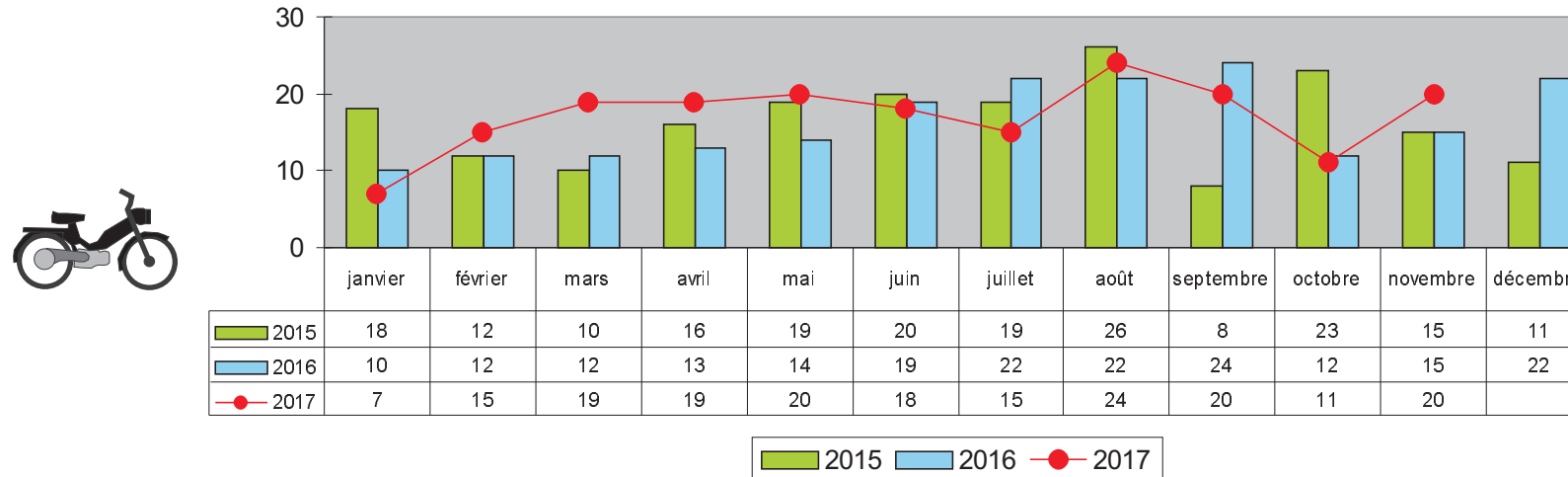

Victimes deux roues motorisés ( >50cc ) sur trois ans

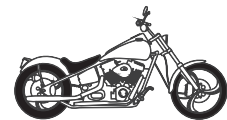
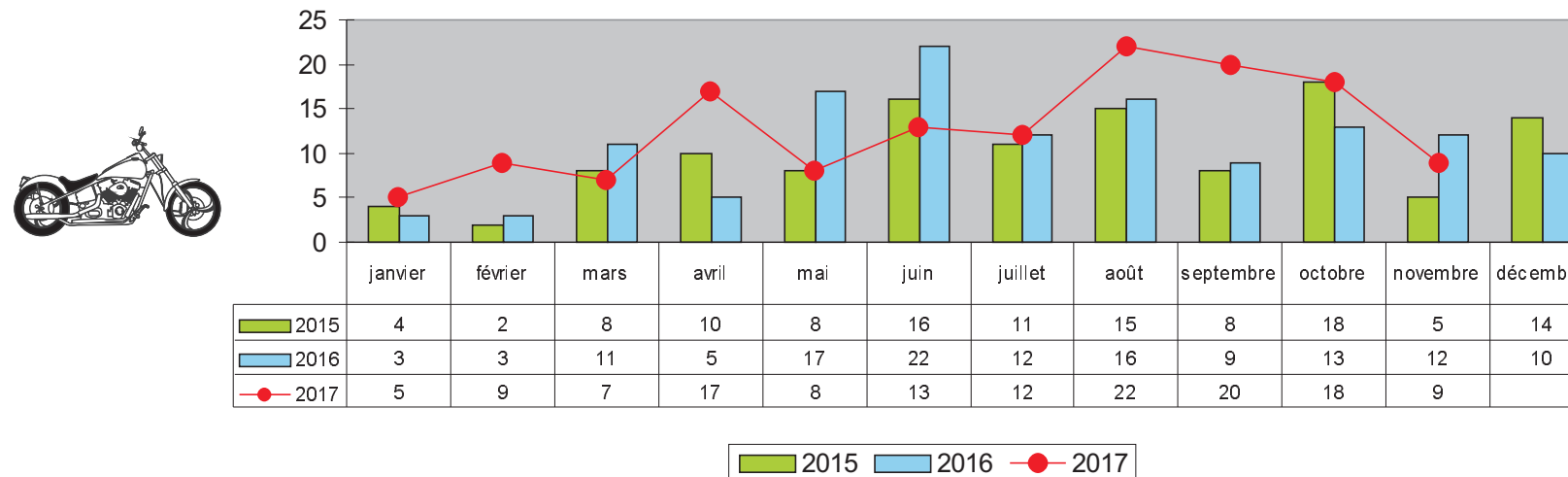

# Les PIETONS et VELOS en 2017

Nombre de PIETONS TUES impliqués dans les accidents mortels

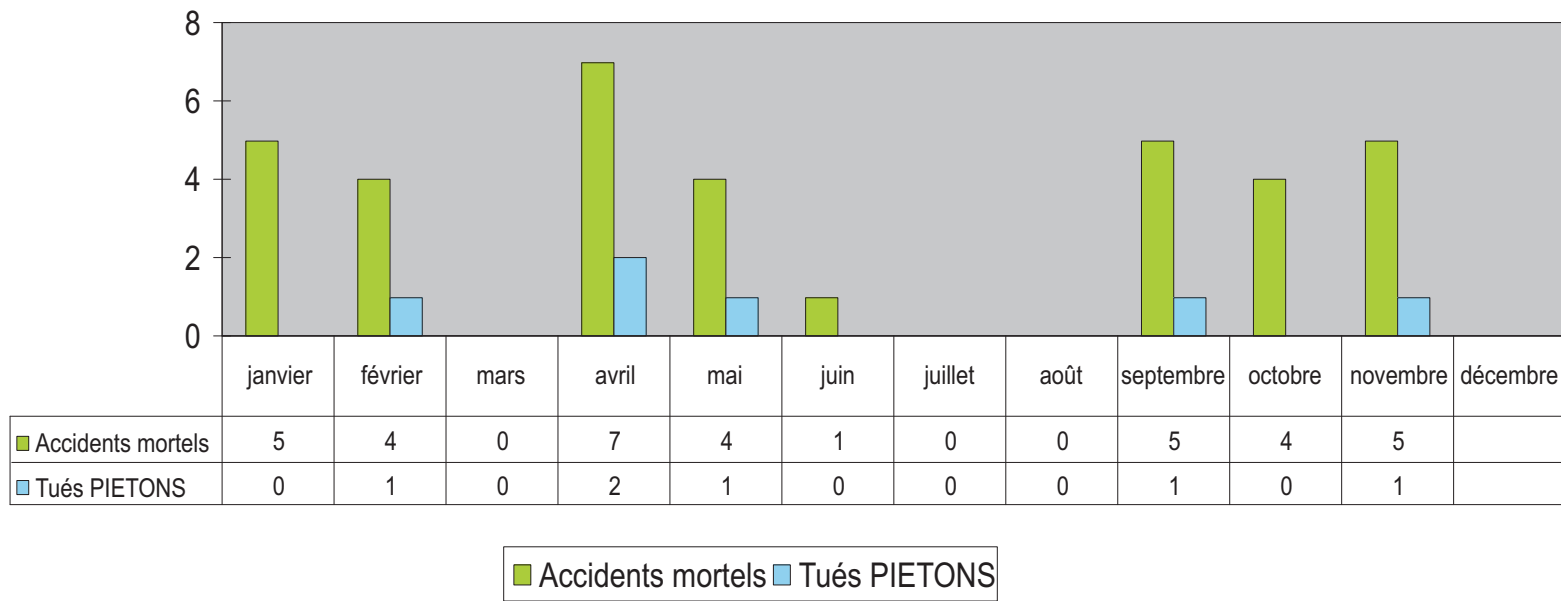

Répartition des VICTIMES catégorie PIETONS sur 3 ans

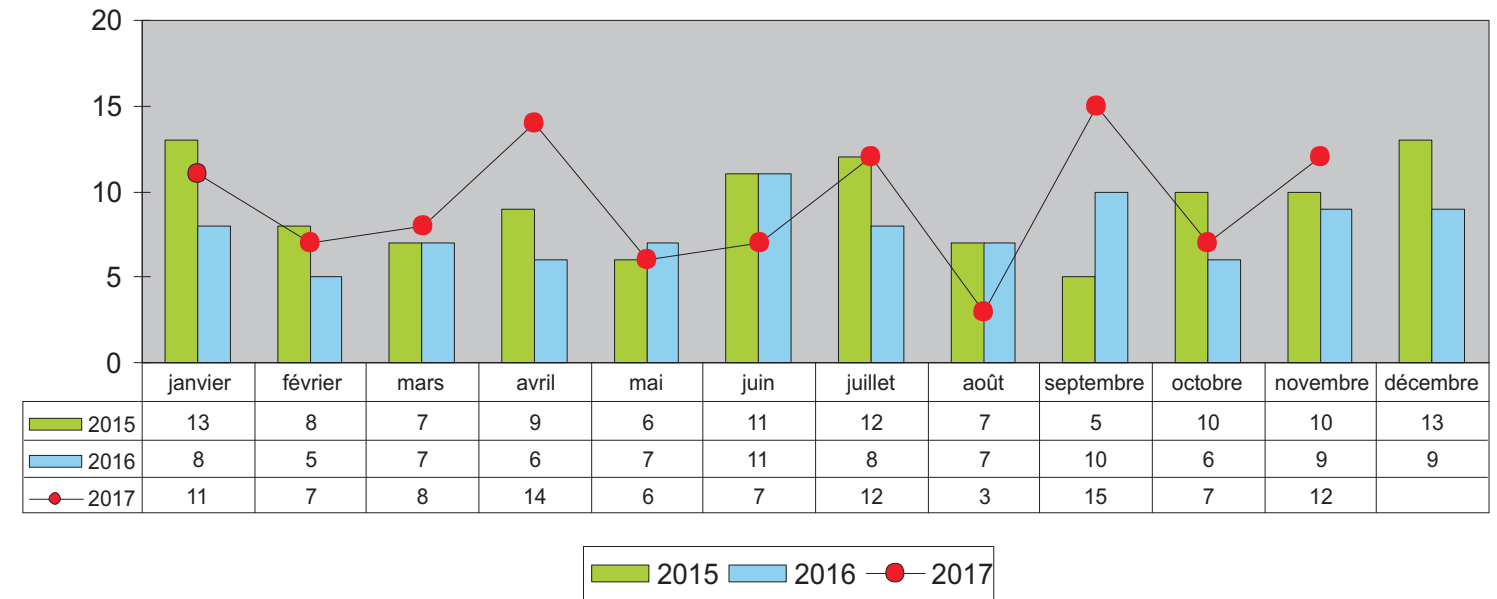

Nombre de CYCLISTES TUES impliqués dans les accidents mortels

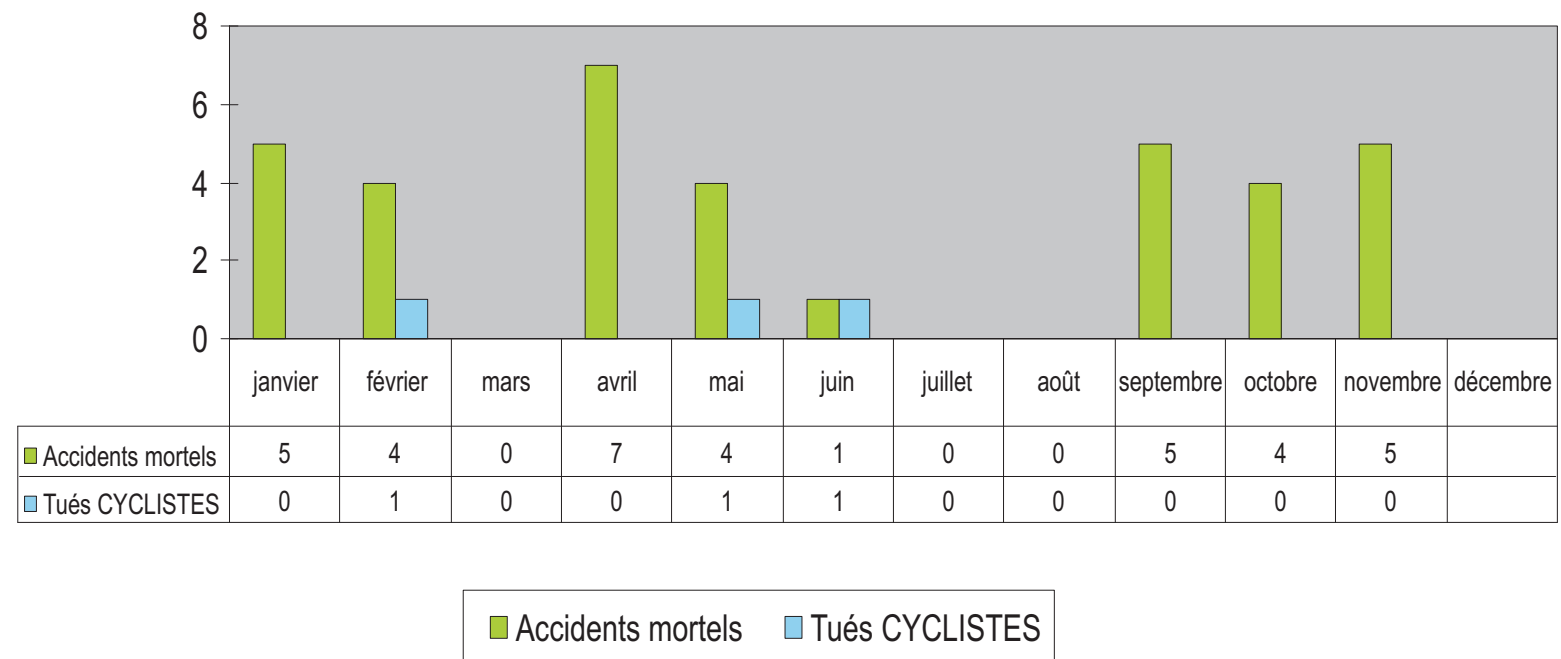

Répartition des VICTIMES catégorie CYCLISTES sur 3 ans

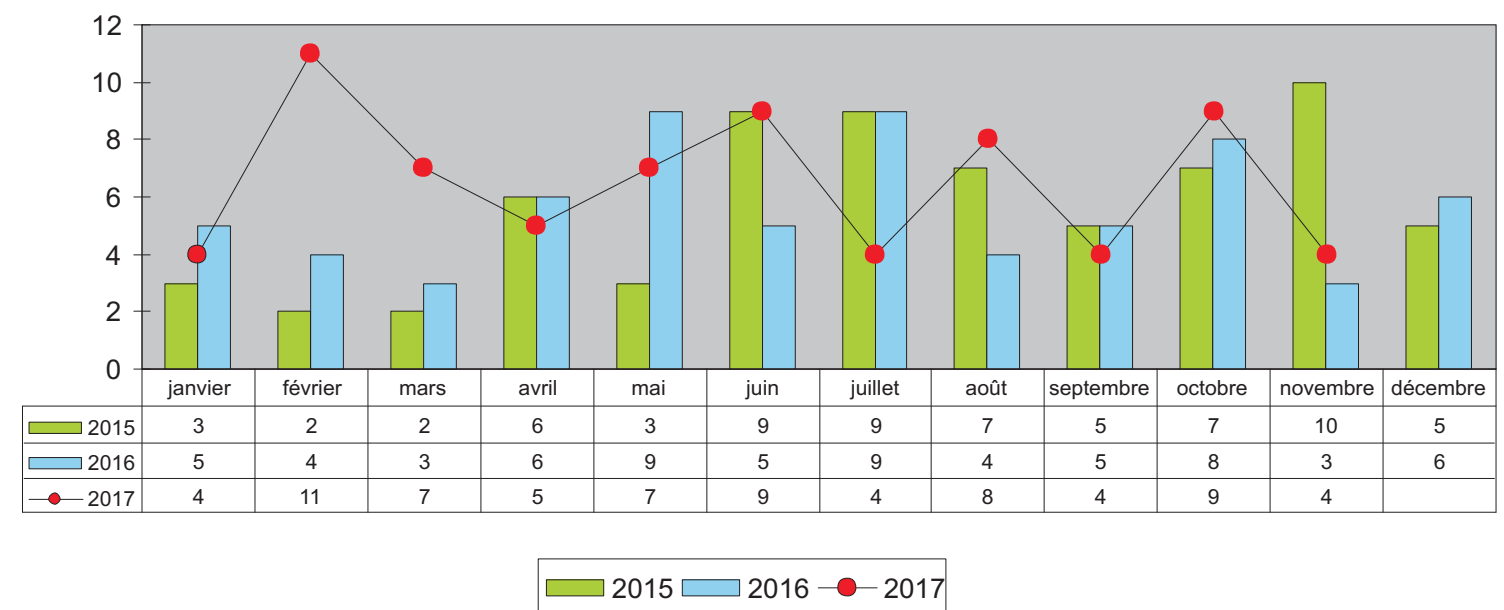

# Pour mémoire les accidents mortels de l'année en cours.

## Janvier

Date	Heure	Commune	Agglo	Cat. Voie	Cat. Véhi	Age
03/01/2017	11:55	LAGOR	HA	RD 111	<b>VL</b>	77
12/01/2017	12:45	SAINT JEAN DE LUZ	Agglo	RD 810	<b>VL/VL</b>	22
15/01/2017	18:30	SAINT ARMOU	HA	RD 39	<b>VL</b>	71
16/01/2017	16:26	OGEU LES BAINS	HA	RN 134	<b>VL/PL</b>	55
26/01/2017	8:45	BAYONNE	HA	A 63	<b>VL/VL</b>	46

## Février

Date	Heure	Commune	Agglo	Cat. Voie	Cat. Véhi	Age
09/02/2017	19:30	ANGLET	HA	A 63	<b>VL/VL</b>	42
11/02/2017	18:40	PAU	Agglo	VC	<b>VL/PIETON</b>	73
16/02/2017	13:09	GAN	HA	RN 134	<b>VELO/VELO</b>	46
18/02/2017	16:30	OSSES	AGGLO	RD 918	<b>MOTO</b>	22

## Mars

Date	Heure	Commune	Agglo	Cat. Voie	Cat. Véhi
Mars	néant	néant	néant	néant	néant

## Avril

Date	Heure	Commune	Agglo	Cat. Voie	Cat. Véhi	Age
06/04/2017	2:40	SERRES-CASTET	HA	RD 834	<b>MOTO</b>	44
14/04/2017	3:21	BUROS	HA	RD 222	<b>MOTO</b>	35
22/04/2017	14:15	SAINT JEAN DE LUZ	AGGLO	VC	<b>VL/PIETON</b>	88
28/04/2017	23:45	ARCANGUES	HA	RD 932	<b>VL</b>	65
29/04/2017	21:25	MIREPEIX	AGGLO	VC	<b>CYCLO</b>	48
29/04/2017	23:00	LAGOR	HA	RD 281	<b>VL/VL</b>	14
30/04/2017	4:20	BRISCOUS	HA	A 64	<b>VL/PIETON</b>	31

## Mai

Date	Heure	Commune	Agglo	Cat. Voie	Cat. Véhi	Age
05/05/2017	7:55	PAU	AGGLO	VC	<b>PL/VELO</b>	22
09/05/2017	7:59	PAU	AGGLO	VC	<b>VL/PIETON</b>	79
29/05/2017	17:05	MERITEIN	HA	RD 947	<b>VOITURETTE</b>	69
31/05/2017	20:30	IDAUX-MENDY	AGGLO	RD 147	<b>CYCLO</b>	28

## Juin

Date	Heure	Commune	Agglo	Cat. Voie	Cat. Véhi	Age
27/06/2017	11:00	BONLOC	HA	VC	<b>VELO</b>	61

## Juillet

Date	Heure	Commune	Agglo	Cat. Voie	Cat. Véhi	Age
juillet	néant	néant	néant	néant	néant	néant

## Août

Date	Heure	Commune	Agglo	Cat. Voie	Cat. Véhi
août	néant	néant	néant	néant	néant

## Septembre

Date	Heure	Commune	Agglo	Cat. Voie	Cat. Véhi	Age
04/09/2017	07h30	LOUHOSSOA	HA	RD 918	<b>VU/VL</b>	36
06/09/2017	10H25	CAME	HA	RD 19	<b>MOTO</b>	26
10/09/2017	02h30	SARE	AGGLO	VC	<b>VL/PIETON</b>	28
13/09/2017	17H15	ST PEE SUR NIVELLE	HA	RD 255	<b>MOTO/VL</b>	21
23/09/2017	12h15	ARBONNE	AGGLO	VC	<b>CYCLO</b>	14

## Octobre

Date	Heure	Commune	Agglo	Cat. Voie	Cat. Véhi	Age
07/10/2017	20H30	POEY DE LESCAR	HA	RD 945	<b>VL/VL</b>	86
09/10/2017	15H00	ORTHEZ	HA	RD 817	<b>VL/PL</b>	86
11/10/2017	19H35	ESPOEY	HA	RD 817	<b>MOTO/VL</b>	58
23/10/147	10h10	BIARRITZ	AGGLO	VC	<b>MOTO</b>	49

## Novembre

Date	Heure	Commune	Agglo	Cat. Voie	Cat. Véhi	Age
03/11/2017	17h15	PORTET	HA	RD 13/RD 130	<b>VU/CYCLO</b>	30
05/11/2017	07h25	HASPARREN	AGGLO	RD 10	<b>VL/VL</b>	82
15/11/2017	7h15	OLORON STE MARIE	AGGLO	VC	<b>VL/PIETON</b>	93
26/11/2017	21h15	ST PEE SUR NIVELLE	HA	RD 918	<b>VL/VL</b>	39
27/11/2017	18h45	UHART CIZE	AGGLO	RD 933	<b>VL</b>	47

## Décembre

CYCLOMOTEUR: 2 roues motorisés (2RM) < 50 cm<sup>3</sup>  
 MOTO: 2 roues motorisés (2RM) > 50 cm<sup>3</sup>